METALU PLAST
Bien plus que du sport

Structure disponible en blanc
Assise disponible en gris RAL 7016
COLOR sur demande

ÉQUIPEMENTS

→ Banc simple mobile

ORIGINE FRANCE GARANTIE
AFNOR Cert. 61477

Réf. VSREPO

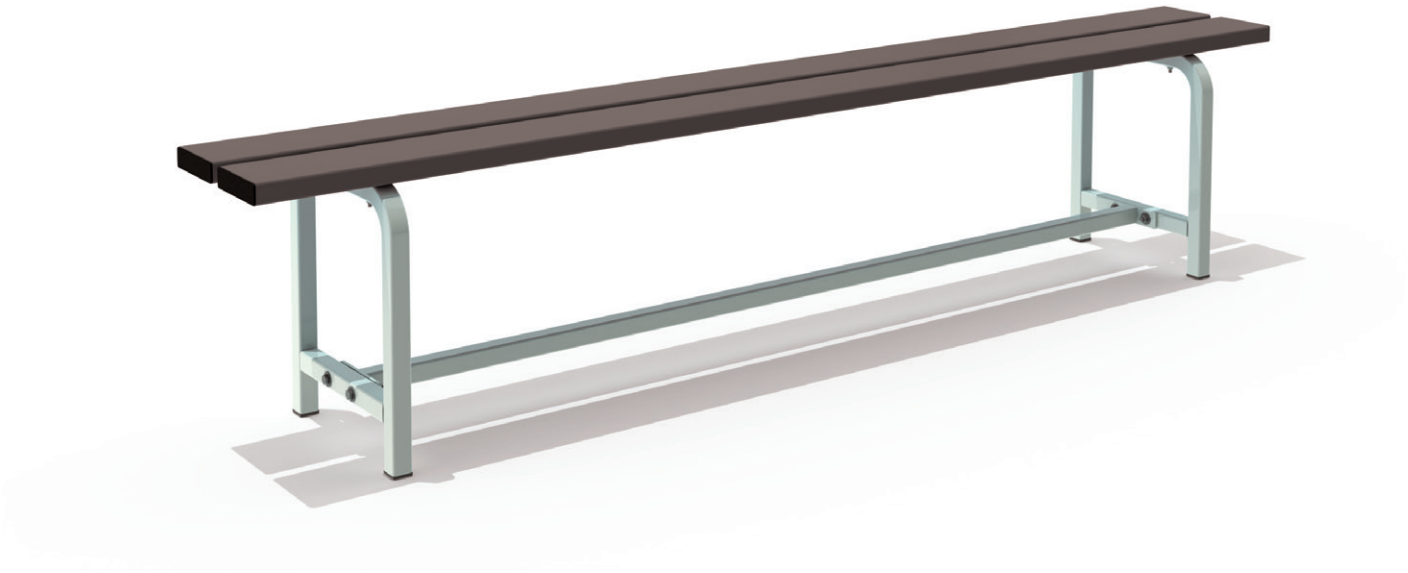

Photo non contractuelle

Les METALU+

+ **Longévité en milieu humide**
+ Vaste gamme de couleurs
+ Esthétique

Dimensions

Hauteur assise .....430 mm
Longueur.....2000 mm
Profondeur assise.....260 mm
Profondeur totale .....300 mm
Poids..... 15 kg

Descriptif technique

Équipement standard :

- **Structure** en tube acier 30 x 30 mm, plastifié blanc
- **Assise** en profilé aluminium renforcé 120 x 30 mm, plastifié gris RAL 7016
- Embouts en PVC à ailettes sur toutes les extrémités des sections

Équipement optionnel :

- Autres coloris sur demande pour l'assise aluminium et la structure
- Assise en bois : Pin du nord ou Iroko

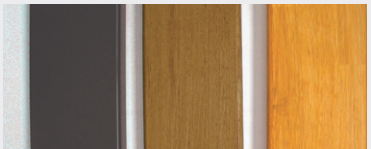

Profilés en aluminium, Iroko ou pin du nord

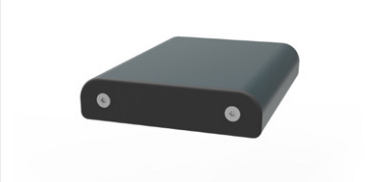

Profilé aluminium